

Organisatie van de herstelling van uw deuren en toegang tot gebouwen

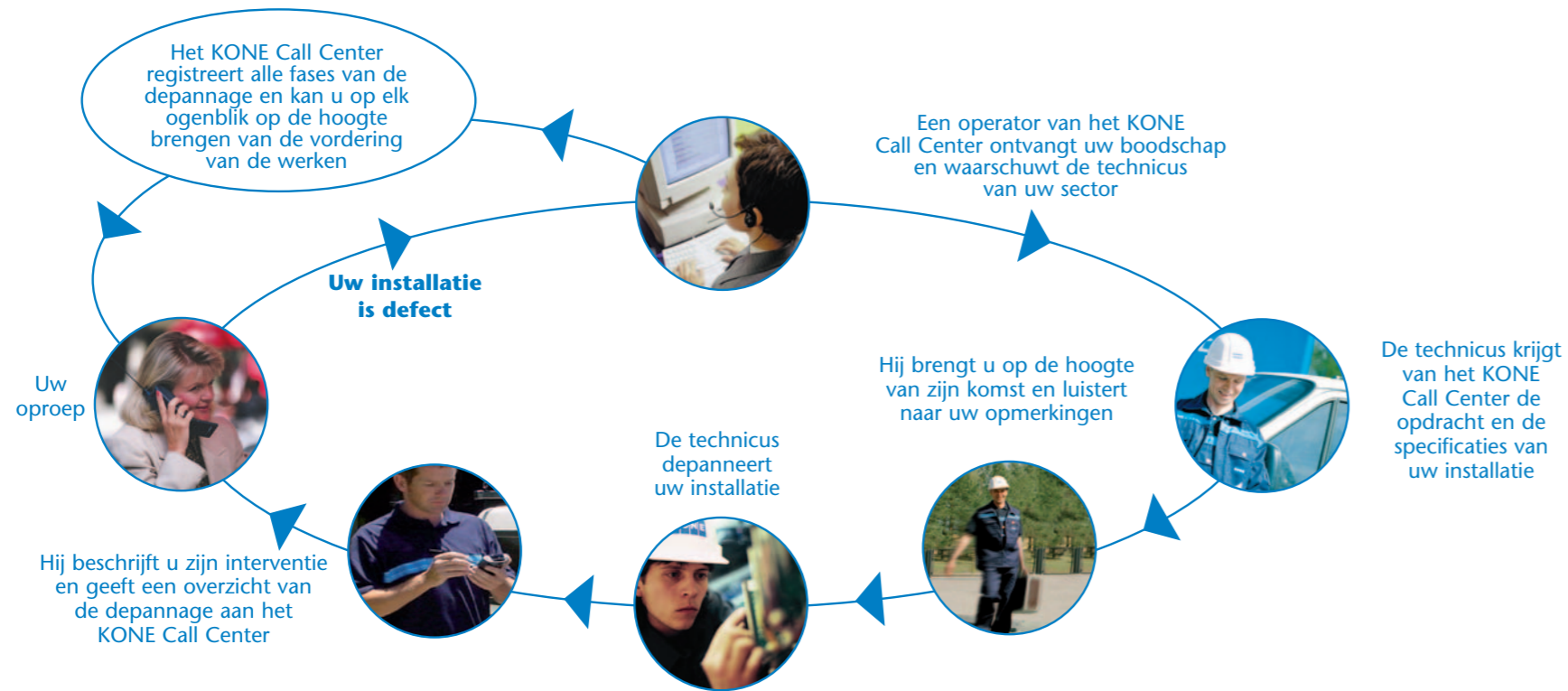

The heart of your building™



Deuren en toegang tot gebouwen

De KONE contracten voor alle soorten gebouwen

De sterke punten van KONE:

■ 600 personen tot uw dienst voor:

- Liften
- Roltrappen
- Rolpaden
- Automatische deuren

De specialist voor betrouwbaar onderhoud in en rond uw gebouw:

- Aanwezig in heel België en Luxemburg (met 8 regionale centra)
- Een Callcenter en hersteldienst 24u/24, 7d/7 bereikbaar
- Een studiebureau om uw installatie te herstellen, conform te maken en te automatiseren
- Permanente vorming van onze technische teams (voor alle types deuren, ongeacht het merk)

Deze publicatie is bestemd voor algemene informatiedoeleinden. We behouden ons het recht voor ze te allen tijde te wijzigen. Geen enkele vermelding in deze publicatie kan worden opgevat als een garantie of voorwaarde, uitdrukkelijk of stilzwijgend, met betrekking tot enig product, zijn geschiktheid voor een specifieke toepassing of kwaliteit, of als enige wijziging of verklaring van enige koopovereenkomst. KONE is een gedeponeerd handelsmerk van KONE Corporation.

www.kone.com

“Treed binnen in een wereld van dienstverlening”



Kies in alle vrijheid uw AccessCare oplossing, op maat gesneden voor al uw deuren en toegangen

Depannagenummer: 078/150.176



Certificaat van conformiteit met de veiligheidsregels op de bouwplaats

- Bijkomende opties:**
- ⊕ Rapportage per fax of mail na elke interventie
 - ⊕ Bewaking
 - ⊕ Reiniging van de deuren
 - ⊕ Plan met voorziene werken voor een upgrade van de installatie
 - ⊕ ...

Onze oplossingen:

AccessCare:
...Onderhoud & service naar keuze voor uw deuren en toegang tot gebouwen.

Collection Service (AccessCare + KoneTract):
... U vertrouwt ons ook het onderhoud van liften, roltrappen en rolpaden toe.
... Geen zorgen meer over de transport-behoefden in of rond uw gebouw!

Première Partnership:
... We zorgen ook voor dienstverlening op maat.

Inhoud van het contract:

- ⊕ Toegang tot het Callcenter van KONE (24u/24, 7d/7)
- ⊕ Interventies binnen de afgesproken termijnen
- ⊕ Opname van de gegevens van uw installatie in onze databank
- ⊕ Intern rapport over de veiligheid van uw deuren

⊕ TVB (Technische Veiligheidsbalans)

DOC (Doors On Call)

⊕ Programma van preventieve bezoeken voor onderhoud, afhankelijk van het gebruik van uw deur, en conform de reglementering

⊕ Technische diagnose van de veiligheid van uw deuren

Inhoud van het contract:

- ⊕ Toegang tot het Callcenter van KONE (24u/24, 7d/7)
- ⊕ Interventies binnen de afgesproken termijnen
- ⊕ Opname van de gegevens van uw installatie in onze databank
- ⊕ Intern rapport over de veiligheid van uw deuren

⊕ TVB (Technische Veiligheidsbalans)

ASSISTANCE

⊕ Verplaatsing en werkuren inbegrepen voor herstelling zonder vervanging van onderdelen*

⊕ Programma van preventieve bezoeken voor onderhoud, afhankelijk van het gebruik van uw deur, en conform de reglementering

⊕ Technische diagnose van de veiligheid van uw deuren

Inhoud van het contract:

- ⊕ Toegang tot het Callcenter van KONE (24u/24, 7d/7)
- ⊕ Interventies binnen de afgesproken termijnen
- ⊕ Opname van de gegevens van uw installatie in onze databank
- ⊕ Intern rapport over de veiligheid van uw deuren

⊕ TVB (Technische Veiligheidsbalans)

PREVENTIEF

⊕ Vervanging van alle onderdelen (materiaal, werkuren en verplaatsing inbegrepen)

⊕ Verplaatsing en werkuren inbegrepen voor herstelling zonder vervanging van onderdelen*

⊕ Programma van preventieve bezoeken voor onderhoud, afhankelijk van het gebruik van uw deur, en conform de reglementering

⊕ Technische diagnose van de veiligheid van uw deuren

Inhoud van het contract:

- ⊕ Toegang tot het Callcenter van KONE (24u/24, 7d/7)
- ⊕ Interventies binnen de afgesproken termijnen
- ⊕ Opname van de gegevens van uw installatie in onze databank
- ⊕ Intern rapport over de veiligheid van uw deuren

⊕ TVB (Technische Veiligheidsbalans)

OMNIUM

⊕ Vervanging van alle onderdelen (materiaal, werkuren en verplaatsing inbegrepen)

⊕ Verplaatsing en werkuren inbegrepen voor herstelling zonder vervanging van onderdelen*

⊕ Programma van preventieve bezoeken voor onderhoud, afhankelijk van het gebruik van uw deur, en conform de reglementering

⊕ Technische diagnose van de veiligheid van uw deuren

Inhoud van het contract:

- ⊕ Toegang tot het Callcenter van KONE (24u/24, 7d/7)
- ⊕ Interventies binnen de afgesproken termijnen
- ⊕ Opname van de gegevens van uw installatie in onze databank
- ⊕ Intern rapport over de veiligheid van uw deuren

⊕ TVB (Technische Veiligheidsbalans)

PREMIÈRE PARTNERSHIP**

* Uitgezonderd vandalisme, diefstal, degradatie, misbruik.

** Min. duur 5 jaar en min. 20 installaties onder contract.