

Gebruikershandleiding Draaideurautomaat UWD2200 / KONE SWD

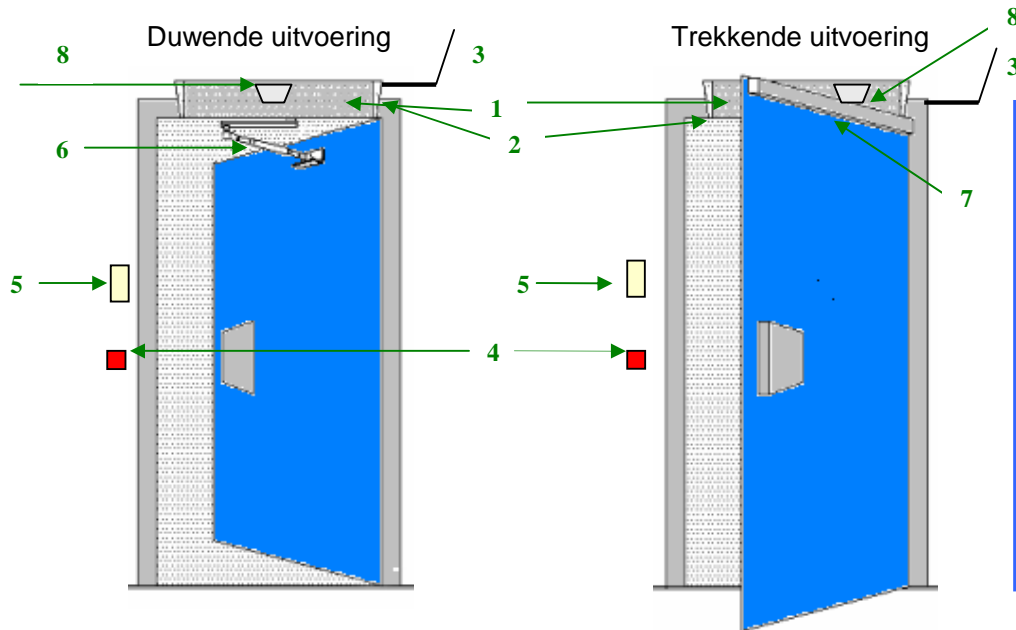

- 1) Draaideurautomaat met afdekkap
- 2) Programma keuzetoets (L of R)
- 3) Netsnoer (230V AC met RA)
- 4) Elektrisch slot (optie)
- 5) Schakelaar / Drukknop
- 6) Deurarm (duwend)
- 7) Deurarm (trekkend)
- 8) Bewegingsmelder / signalering



Duwende deurarm

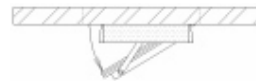

Trekkende deurarm

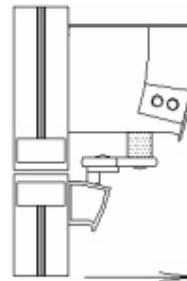
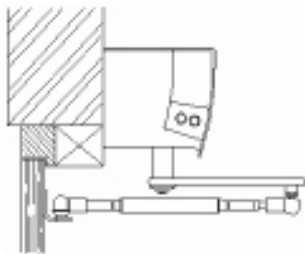

Opbouw PGT

Inbouw PGT

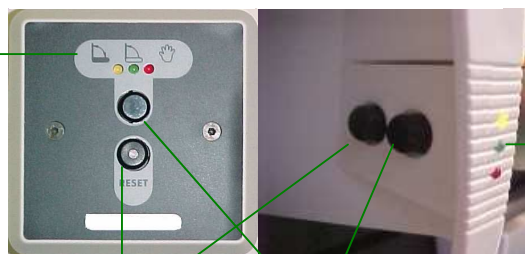

RESET toets

Programma keuzetoets

3-kleurige Led indicatie

Bediening van programma keuzetoets (PGT)

Automatisch (geel):

De deur opent na een 'opencommando' en sluit daarna weer na het verstrijken van ingestelde openhoudtijd.

Open (groen):

De deur zal openen en in de 'open-stand' blijven staan.

Handbedienbaar (rood):

De automatische deuraandrijving is elektrisch uitgeschakeld en werkt als normale deurdranger (mits niet vergrendeld).

Programma keuzetoets (met 3-kleurige LED indicatie)

De 3 functies kunnen door middel van de **programma keuzetoets (PGT)** geselecteerd worden. Door eenmaal op de **PGT** te drukken zal de volgende functie gekozen worden met bijbehorende LED-indicatie.

Door nogmaals op de **PGT** te drukken wordt de opvolgende functie gekozen, enz.

Na het inschakelen van de voedingsspanning staat de **UWD2200** altijd in **AUTOMATISCH** en begint automatisch met een 'inleerslag'.

(Cyclus = auto - hand - open - auto - etc. ('OPEN' en 'HAND' worden na 1 sec uitgevoerd).

RESET-toets (met LED indicatie)

In geval van storing knippert de LED indicatie (error-led) en is een **buzzer** te horen (30 sec. daarna 5 sec. na elke PGT verandering).

Door minimaal 7 seconden de RESET toets in te drukken kan een storing opgeheven worden.

(Bij een dubbele draaideuruitvoering met master/slave zal de slave via de master ook een 'RESET-commando' ontvangen).

Indien de RESET-LED niet knippert en de RESET toets toch wordt ingedrukt (≥ 7 sec), wordt de interne inregelprocedure gestart. Deze duurt ongeveer 15 seconden.

Spanningsuitval

Bij spanningsuitval werkt de deurautomaat als een normale deurdranger; handbediend, mits niet vergrendeld. Alle ingestelde waarden blijven opgeslagen in de computer.

Attentie!

- De draaideurautomaten van KONE zijn ontwikkeld om personen op doeltreffende en veilige wijze doorgang te verlenen. Vermeden dient te worden dat personen zich in de draaicirkel van de deur bevinden. Niet uitgesloten is dat in een dergelijke situatie de bewegingsmelders en/of de beveiligingen niet meer geactiveerd zijn, waardoor de deur zich kan sluiten en, hoewel voorzien van een gevoelige omkeerbeveiliging, mogelijk letsel kan ontstaan door schrikreactie.
- In geval van oneigenlijk gebruik vervalt elke verantwoordelijkheid van KONE Deursystemen B.V. voor schade, welke dan ook, die hieruit kan voortvloeien.
- Werkzaamheden aan het elektriciteitsnet mogen uitsluitend door daartoe bevoegde personen uitgevoerd worden.

Service Tips

U heeft een kwaliteitsproduct gekocht dat aan de strengste normen voldoet. Toch kunnen er zich omstandigheden voordoen die een juiste werking kunnen belemmeren. Alvorens de servicedienst te raadplegen kunt u met onderstaande gegevens controleren of u zelf het probleem kunt verhelpen.

- ✓ Is de juiste instelling op de keuzetoets (PGT) ingesteld?
- ✓ Worden de deuren niet in hun loop belemmerd en kunnen ze hun maximale opening bereiken?
- ✓ Is de netspanning aanwezig?
- ✓ Is de deur vergrendeld?
- ✓ Is een eventuele nooddrukknop ingedrukt?
- ✓ Is een eventueel brandalarm ingeschakeld?
- ✓ Is het probleem opgelost door op de RESET toets te drukken?
- ✓ Is het probleem opgelost door de netspanning eenmaal uit en weer in te schakelen?

U kunt ook altijd op onze website: www.kone.com kijken.

Indien u geen oplossing kunt vinden neemt u bij storing contact op met onze storingsdienst;

0900 – 566 36 28 (24 uur per dag)

HDL072v01NL